

Statistická ročenka

za rok 2020



OBSAH

STRANA POPIS STATISTICKÉ SESTAVY

- 1 Události v Karlovarském kraji podle typu
- 2 Zásahy jednotek PO za období od 2007 do současnosti
- 3 Počet událostí v Karlovarském kraji podle času ohlášení
- 4 Počet událostí v Karlovarském kraji podle dne v týdnu
- 5 Počet událostí v Karlovarském kraji podle měsíců
- 6 Usmrcené a zraněné osoby podle kategorie
- 7 Základní údaje o požárech a průměrné hodnoty
- 8 Požáry v Karlovarském kraji podle měsíců
- 9 Počet zásahů podle kategorie jednotek a typu události
- 10 Počet požárů dle obcí
- 11 Počet událostí dle obcí
- 12 Počet událostí v Karlovarském kraji v jednotlivých územních odborech dle typu události
Informace o zachráněných, evakuovaných, usmrcených a zraněných osobách v Karlovarském kraji
Zásahy jednotek PO v Karlovarském kraji dle územních odborů
- 14 Průměrný počet událostí za den v kraji za posledních osm let
- 15 Počet zásahů v souvislosti nákazou COVID 19
- 16 Volání na tísňové linky

*Do statistických sestav **byly** zahrnuty události na území Karlovarského kraje, **včetně** prověřovacích cvičení. Mimo událostí na území Karlovarského kraje zasahovaly jednotky PO z Karlovarského kraje i na území sousedních krajů - celkem u **23** událostí, které **nejsou** ve zpracovaných statistikách započteny. Během roku 2016 bylo uskutečněno **59** prověřovacích cvičení, které **jsou** ve zpracovaných sestavách započteny.*

Události na území Karlovarského kraje podle typu události

Typ události	počet
požár	655
Požár bez účasti JPO	17
Dopravní nehoda silniční, dopravní nehoda hromadná	678
Dopravní nehoda železniční (vč. metra)	19
Dopravní nehoda letecká	0
Dopravní nehoda - ostatní	2
Únik plynu/aerosolu	62
Únik kapaliny (mimo ropných produktů)	6
Únik ropných produktů	360
Únik pevné látky	0
Únik nebezpečné chemické látky-ostatní	1
Technická pomoc	2442
Technologická pomoc	68
Ostatní pomoc	244
Ostatní mimořádné události (epidemie, nákazy a jiné)	52
Planý poplach	261
Celkem	4 867

Požáry celkem	S účastí jednotky	Bez účasti jednotky
Přímé škody (tis. Kč)	94 722	1 302
Usmrceno	2	0
Usmrceno hasičů	0	0
Zraněno osob	40	0
Zraněno hasičů	8	0

Typ události	počet
požár	672
Dopravní nehoda	699
Živelná pohroma	0
Únik nebezpečných látek	429
Technická pomoc	2 754
Ostatní mimořádné události	52
Planý poplach	261
Celkem	4 867

Podíl jednotlivých typů událostí

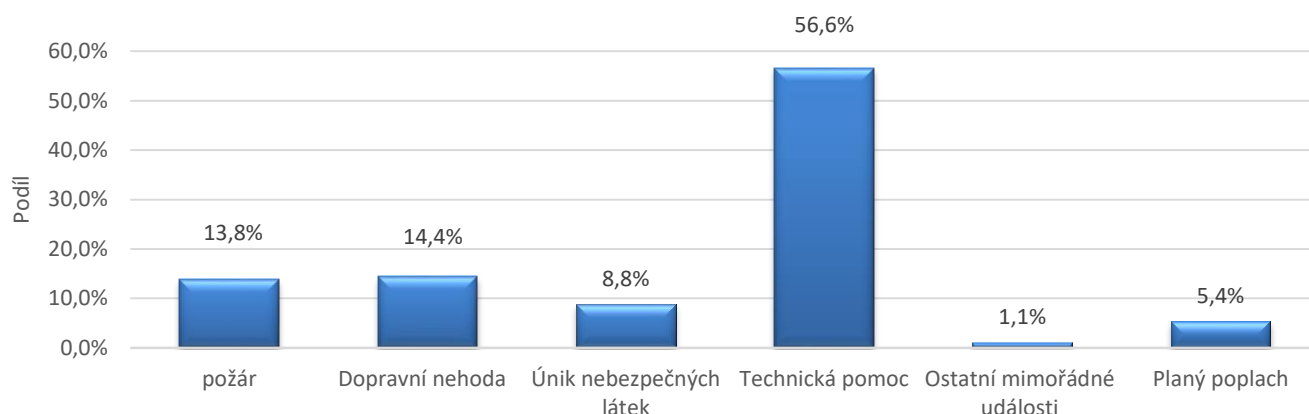

Počet událostí v Karlovarském kraji dle typů události

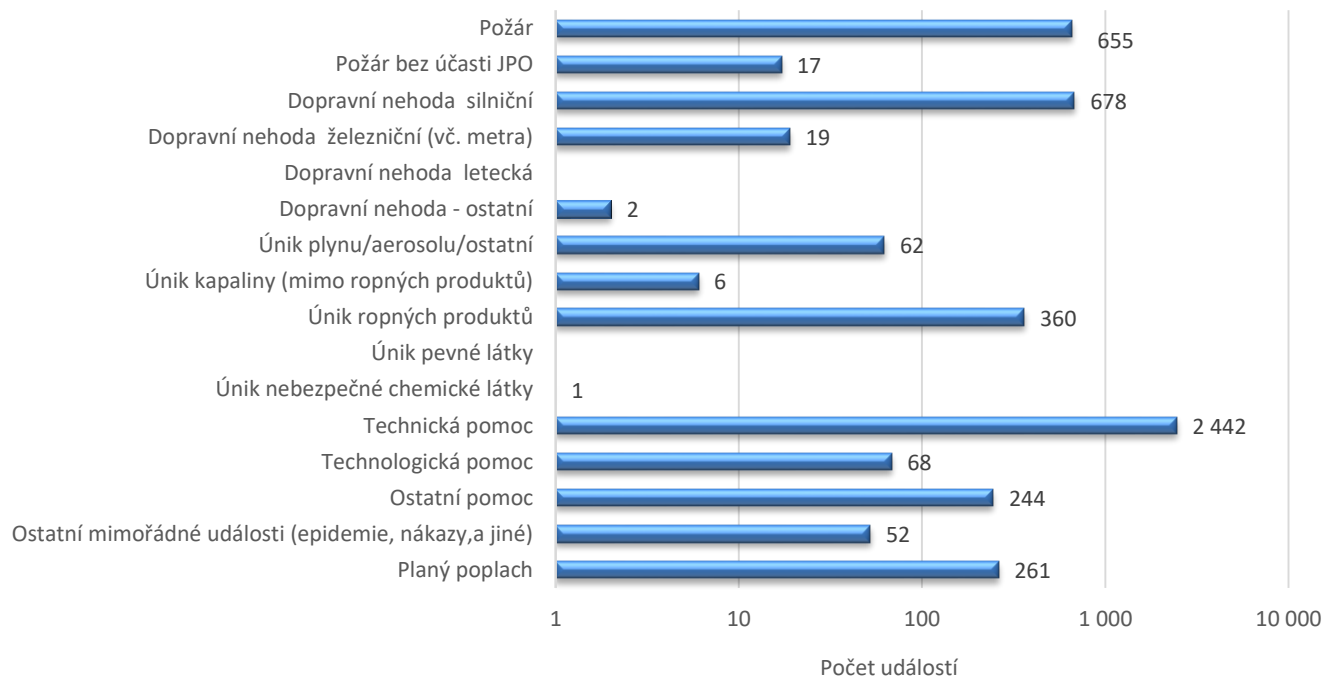

Zásahy jednotek HZS Karlovarského kraje za období od roku 2007 do současnosti

stanice HZS	2007	2008	2009	2010	2011	2012	2013	2014	2015	2016	2017	2018	2019	2020
Aš	304	175	150	202	205	199	194	186	228	204	279	255	236	234
Cheb	652	509	452	528	528	533	524	489	608	578	674	637	612	777
Chemické závody	38	17	36	42	26	182	311	244	194	228	380	382	286	285
Karlovy Vary	900	736	704	756	805	834	809	817	827	837	960	995	983	1 161
Kraslice	163	115	108	205	202	173	151	156	198	152	199	176	189	185
Mariánské Lázně	344	264	277	330	263	276	241	240	270	232	349	322	359	312
Sokolov	488	422	444	405	390	499	436	465	537	542	561	690	586	1 072
Toužim	180	156	142	189	161	161	157	171	172	177	182	180	208	202
celkem HZS	3 069	2 394	2 313	2 657	2 580	2 857	2 823	2 768	3 034	2 950	3 584	3 637	3 459	4 228
Všechny kategorie JPO	4 477	4 828	4 389	4 283	4 675	5 773	4 405	4 256	5 084	4 816	5 319	5 130	7 051	7 630

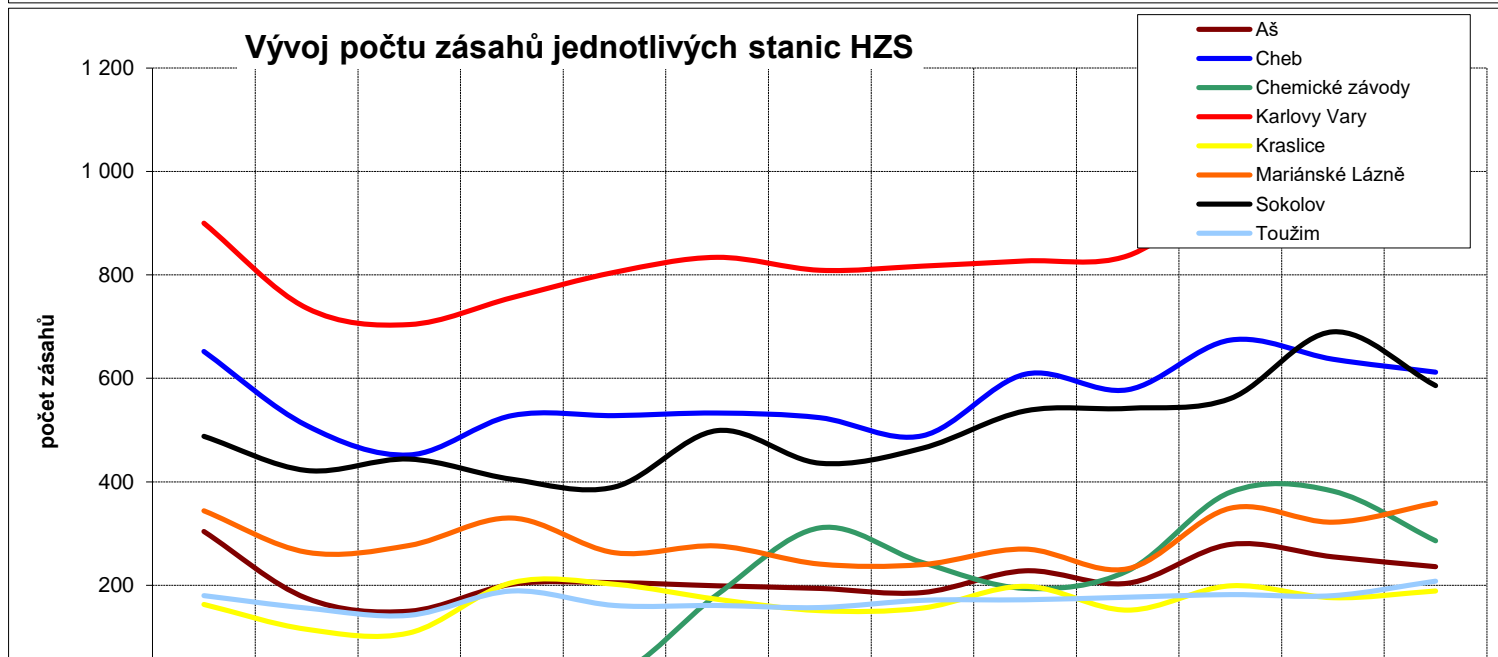
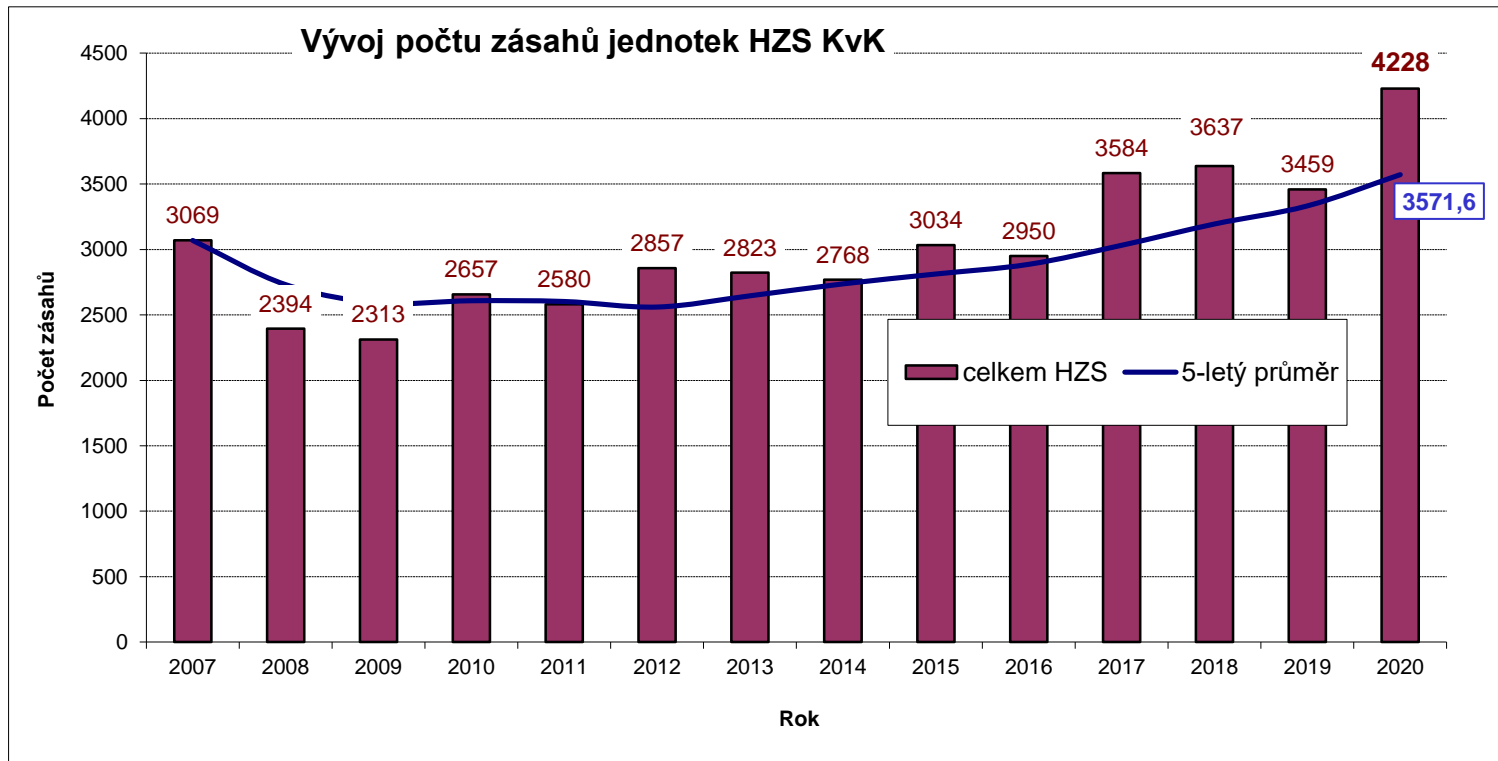

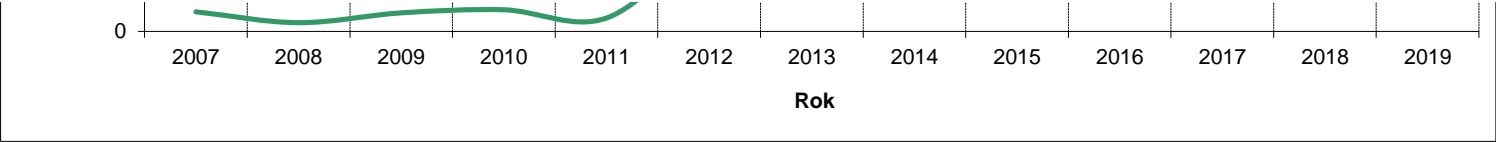

Počet událostí v Karlovarském kraji podle času ohlášení

Čas	Počet událostí
00 - 01 HOD	70
01 - 02 HOD	51
02 - 03 HOD	56
03 - 04 HOD	40
04 - 05 HOD	55
05 - 06 HOD	93
06 - 07 HOD	156
07 - 08 HOD	237
08 - 09 HOD	292
09 - 10 HOD	283
10 - 11 HOD	296
11 - 12 HOD	299
12 - 13 HOD	309
13 - 14 HOD	293
14 - 15 HOD	341
15 - 16 HOD	336
16 - 17 HOD	337
17 - 18 HOD	309
18 - 19 HOD	260
19 - 20 HOD	226
20 - 21 HOD	165
21 - 22 HOD	160
22 - 23 HOD	112
23 - 24 HOD	91
CELKEM	4 867

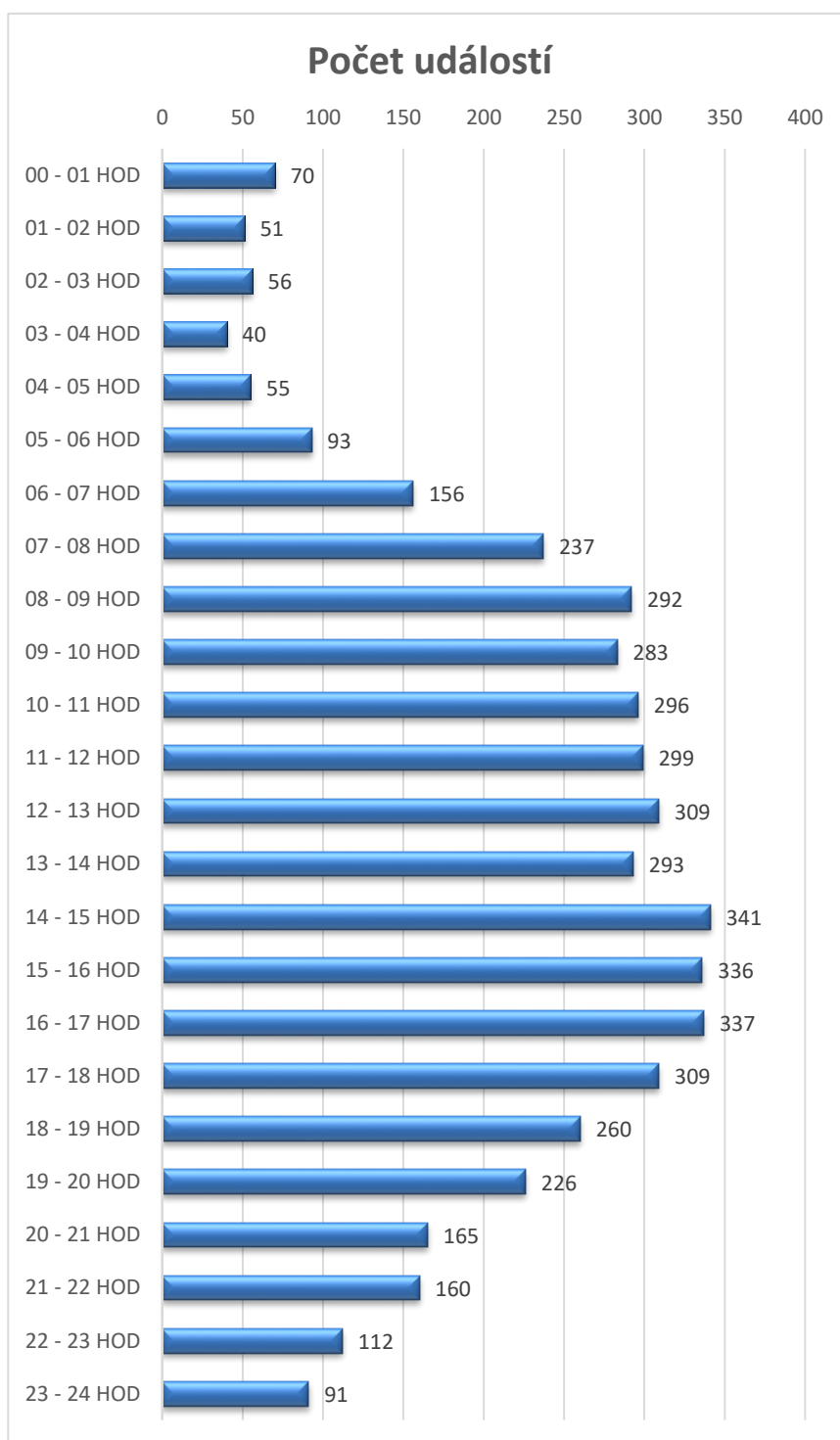

Počet událostí v Karlovarském kraji podle dne v týdnu

Den v týdnu	Požáry	Dopravní nehody	Úniky nebezpečných látek	Technická pomoc	Ostatní a plané poplachy	Počet událostí
Pondělí	104	107	59	621	54	945
Úterý	99	90	71	405	43	708
Středa	99	93	67	362	43	664
Čtvrtek	91	99	64	298	50	602
Pátek	96	101	72	362	51	682
Sobota	92	122	44	357	37	652
Neděle	91	87	52	349	35	614
CELKEM	672	699	429	2 754	313	4 867

Počet událostí v Karlovarském kraji podle dne v týdnu

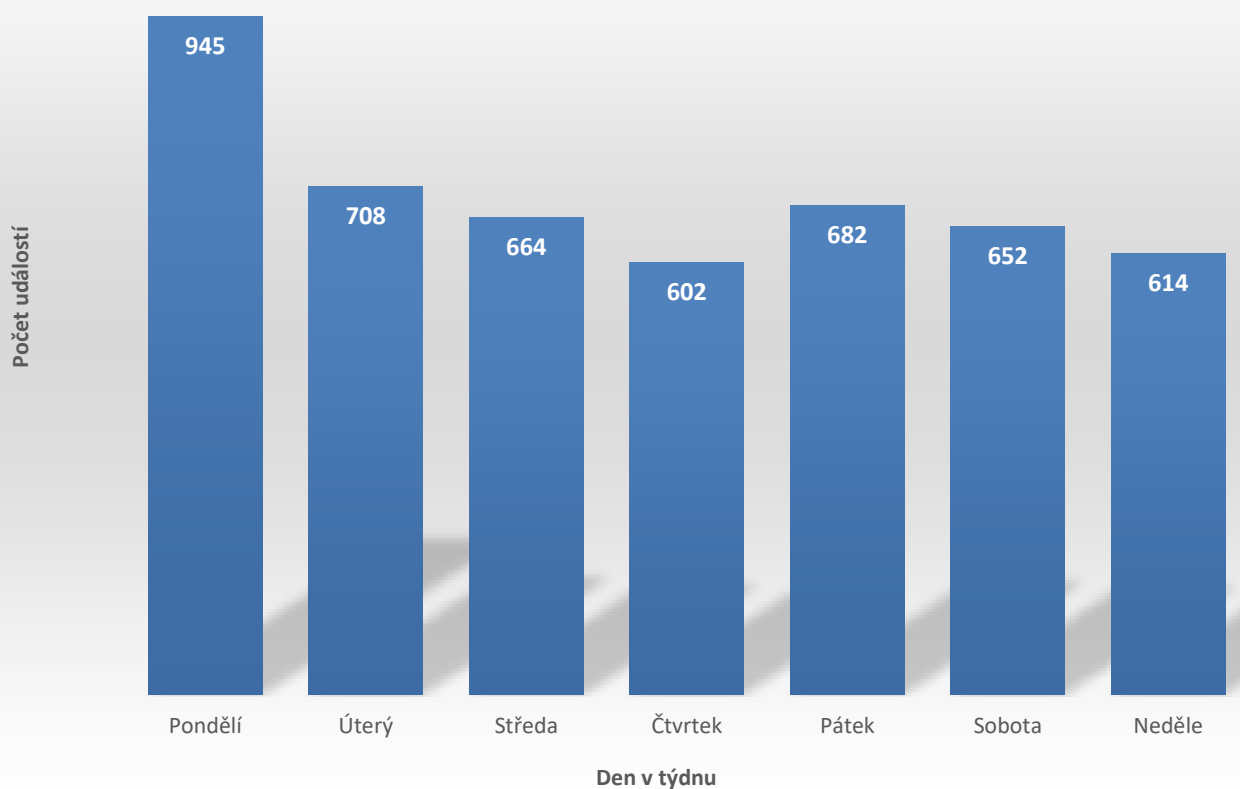

Počet událostí v Karlovarském kraji podle měsíců

Měsíc	Požáry	Dopravní nehody	Uniky nebezpečných látek	Technická pomoc	Ostatní a plané poplachy	Počet událostí
Leden	55	55	30	158	32	330
Únor	46	64	35	563	14	722
Březen	54	34	36	182	22	328
Duben	118	48	29	175	11	381
Květen	66	53	30	182	18	349
Červen	29	71	30	227	26	383
Červenec	60	60	57	240	37	454
Srpen	71	89	47	348	31	586
Září	45	66	34	182	25	352
Říjen	36	56	41	156	20	309
Listopad	40	54	24	179	39	336
Prosinec	52	49	36	162	38	337
CELKEM	672	699	429	2754	313	4867

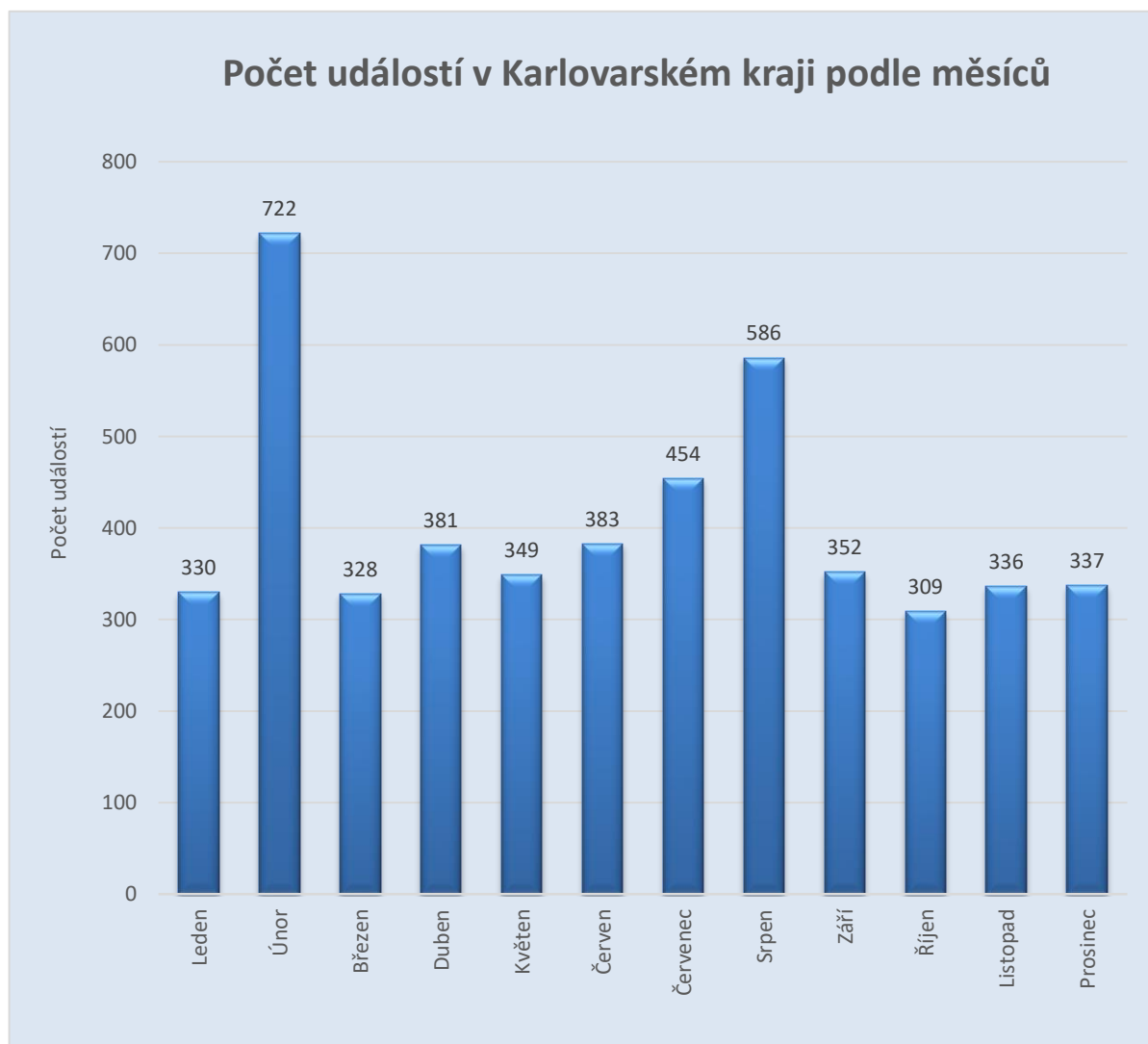

Usmrcené a zraněné osoby v Karlovarském kraji podle kategorie

Kategorie	Usmrcených osob	Zraněných osob
Děti do 15 let	1	60
Osoby od 15 do 60 let	66	709
Osoby nad 60 let	101	355
Hasiči HZS ČR	0	8
Hasiči HZS podniků	0	0
Hasiči SDH, ostatní HZS	0	5
Celkem	168	1137

Usmrcené osoby podle kategorie

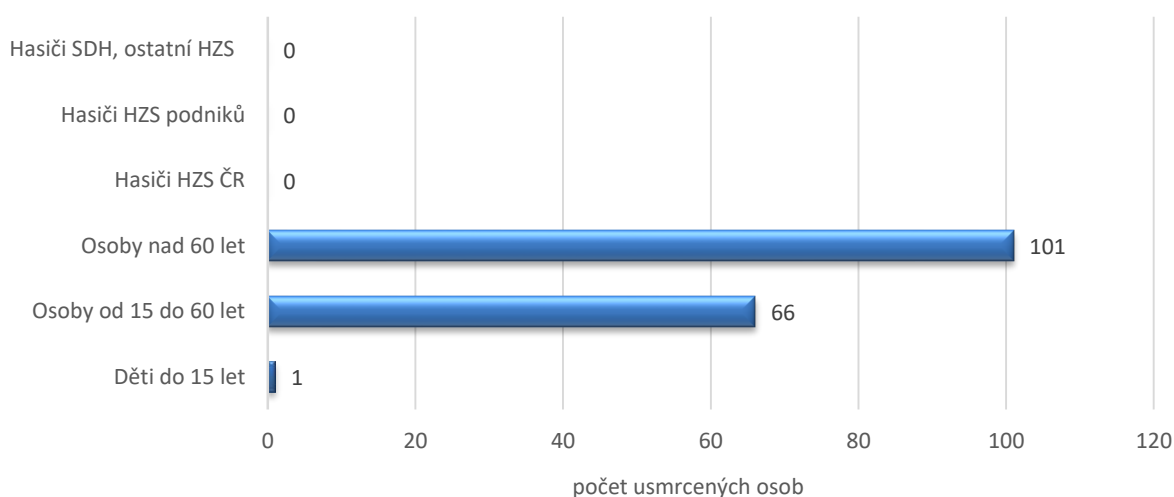

Zraněné osoby podle kategorie

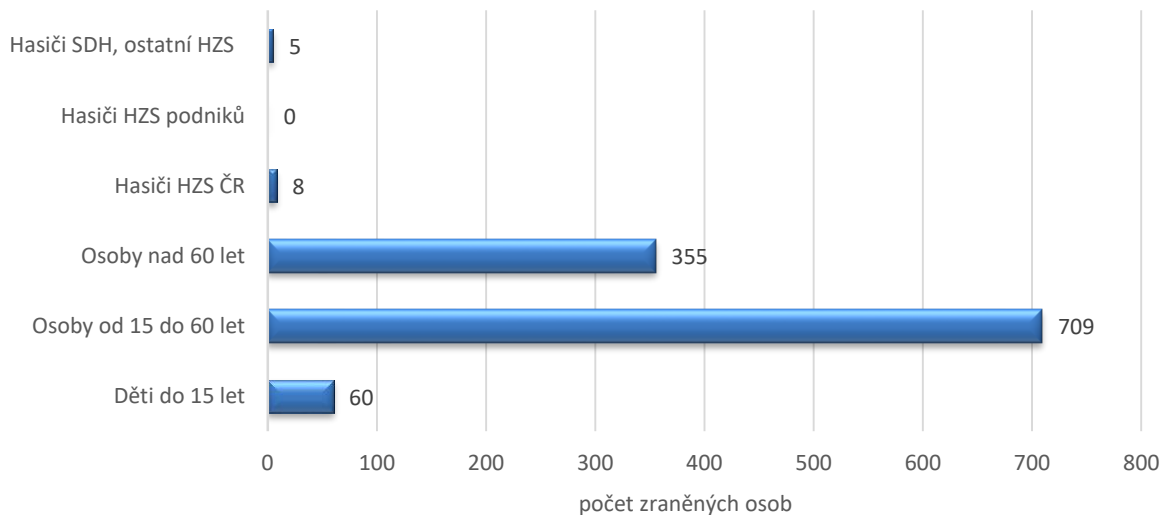

Základní údaje o požárech a průměrné hodnoty

Počet požárů CELKEM	672
Požáry se škodou < než 10 000,- Kč	535
Požáry se škodou 10 000 - 250 000,- Kč	95
Požáry se škodou 250 100 - 999 999 Kč	27
Požáry se škodou od 1 000 000,- do 10 000 000,- Kč	13
Požáry se škodou nad 10 000 000,- Kč	2

Počet usmrčených CELKEM	2
Usmrčených < 15 let	1
Usmrčených 15 let - 60 let	1
Usmrčených > 60 let	0
Usmrčených - hasiči HZS ČR	0
Usmrčených - hasiči HZS podniku	0
Usmrčených - hasiči SDH, ostatní	0

Počet zraněných CELKEM	48
Zraněných < 15 let	0
Zraněných 15 let - 60 let	33
Zraněných > 60 let	7
Zraněných - hasiči HZS ČR	4
Zraněných - hasiči HZS podniku	0
Zraněných - hasiči SDH, ostatní	4

Evakuováno celkem	160
Zachráněno celkem	32
Přímá škoda (tis. Kč)	96 024,00
Uchráněné hodnoty (tis. Kč)	172 653,20

Průměrná doba mezi příjezdem a zahájením zásahu 1. jednotkou	0min. 6sec.
Průměrná doba od zahájení zásahu první jednotkou do lokalizace	22min. 47sec.
Průměrná doba od lokalizace do likvidace	72min. 1sec.
Průměrná doba od ohlášení 1. jednotce do zahájení zásahu 1. jednotkou	9min. 40sec.
Průměrná doba od zpozorování do ohlášení 1. jednotce	4min. 39sec.
Průměrná doba od zpozorování do zahájení zásahu 1. jednotkou	14min. 18sec.
Průměrná doba od příjezdu 1. jednotky do odjezdu 1. jednotky	99min. 29sec.
Průměrná doba od příjezdu 1. jednotky do odjezdu poslední jednotky	114min. 54sec.

Průměrná doba zaneprázdnění jednotky u požáru (min, sec)	
HZS ČR	125min. 59sec.
SDH obcí	104min. 19sec.
HZS podniků	222min. 39sec.
všechny jednotky	119min. 42sec

Požáry v Karlovarském kraji podle měsíců

Měsíc	počet požárů	přímé škody v tis. Kč
LEDEN	55	5 254,00 Kč
ÚNOR	46	28 357,30 Kč
BŘEZEN	54	1 991,30 Kč
DUBEN	118	12 168,30 Kč
KVĚTEN	66	2 216,20 Kč
ČERVEN	29	17 152,70 Kč
ČERVENEC	60	7 162,70 Kč
SRPEN	71	8 889,00 Kč
ZÁŘÍ	45	5 918,80 Kč
ŘÍJEN	36	1 643,20 Kč
LISTOPAD	40	3 546,40 Kč
PROSINEC	52	1 724,10 Kč
CELKEM	672	96 024,00 Kč

Počet požárů v Karlovarském kraji podle měsíců

Počet požárů

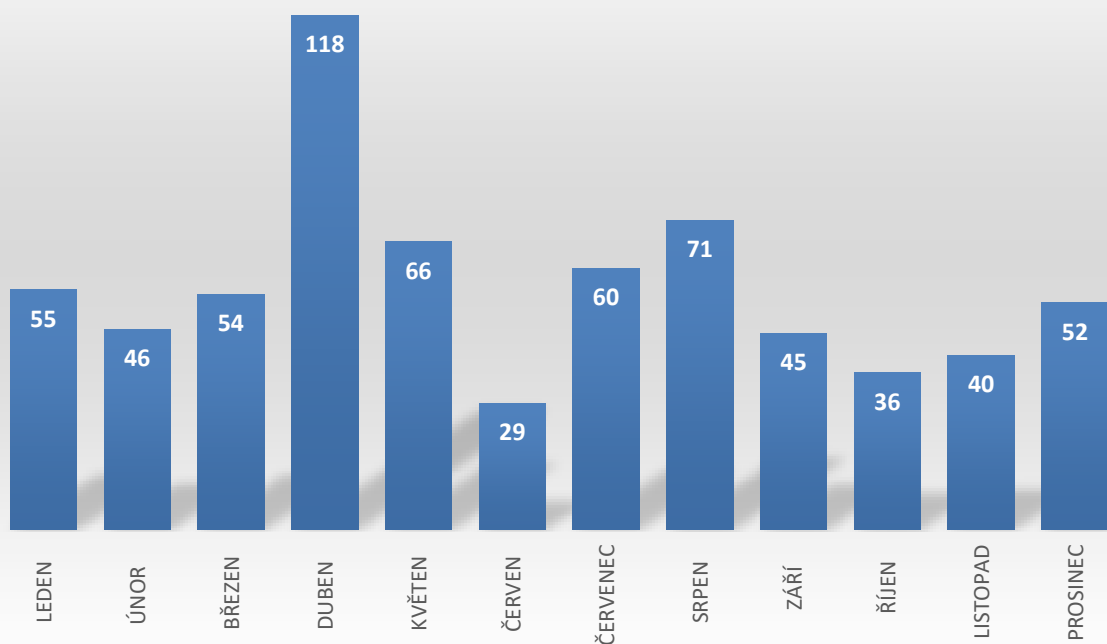

Počet zásahů podle kategorie jednotek a typu události

Sloupec1	HZS	JPO II.	JPO III.	JPO IV.	JPO V.	JPO VI.
Požár	250	108	151	24	63	0
Dopravní nehoda	249	60	76	19	19	1
Únik nebez. Látky	284	141	125	15	14	1
Technická pomoc	1478	573	585	114	189	1
Technologická pomoc	66	0	0	2	0	0
Ostatní pomoc	255	90	75	2	13	0
Planý poplach	207	35	37	36	10	12
CELKEM	2789	1007	1049	212	308	15

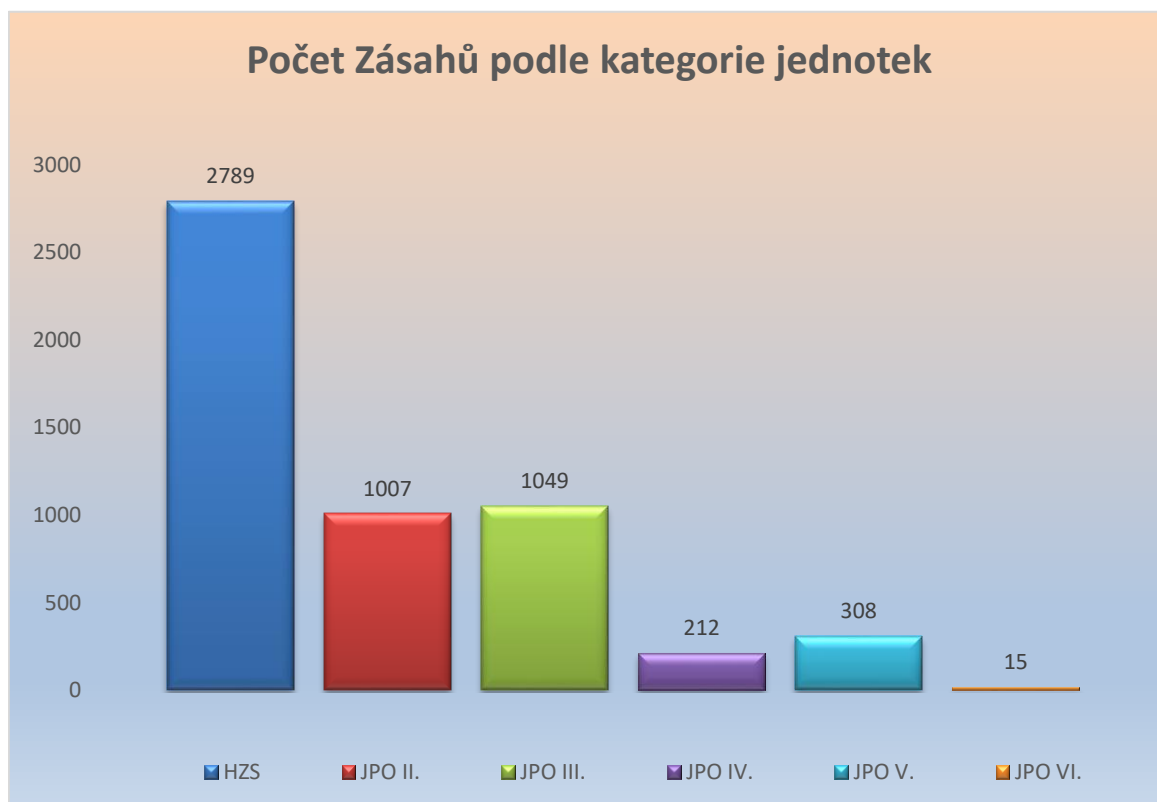

Počet požárů na území jednotlivých obcí 1/2

Poř.	Obec	Počet požárů	Přímé škody v tis. Kč	Uchráněné hodnoty tis. Kč	Usmrceno	Zraněno
1	Karlovy Vary	81	3441,00	13890,00	0	5
2	Cheb	79	5273,60	12450,00	0	3
3	Aš	36	2894,80	4519,00	0	4
4	Ostrov	32	4782,50	6750,00	2	5
5	Sokolov	29	1025,20	1073,10	0	1
6	Chodov	27	61,70	72,60	0	1
7	Mariánské Lázně	23	20958,90	30690,00	0	5
8	Františkovy Lázně	18	400,00	2300,00	0	1
9	Nejdek	14	1385,00	4000,00	0	2
10	Jáchymov	13	6 240,00	2 350,00	0	0
11	Horní Slavkov	12	137,50	702,50	0	0
12	Teplá	11	42,00	80,00	0	2
13	Toužim	11	12,00	11000,00	0	0
14	Kraslice	11	27,60	0,00	0	0
15	Habartov	10	448,40	500,00	0	0
16	Kynšperk nad Ohří	10	0,00	0,00	0	0
17	Nové Sedlo	9	64,00		0	0
18	Oloví	9	928,40	506,00	0	5
19	Rotava	9	20,00	10,00	0	0
20	Vintřov	9	14345,40	40880,00	0	1
21	Jindřichovice	8	3010,00	500,00	0	0
22	Třebeň	7	1000,00	300,00	0	0
23	Hazlov	7	50,00	3000,00	0	0
24	Žlutice	7	1100,00	2050,00	0	1
25	Březová	7	1816,30	8500,00	0	0
26	Bukovany	7	50,00	0,00	0	0
27	Svatava	6	4000,00	6000,00	0	0
28	Dolní Žandov	6	323,00	2000,00	0	0
29	Nová Role	6	0,00	0,00	0	0
30	Vřesová	6	200,00	0,00	0	1
31	Jenišov	5	120,00	2 000,00	0	0
32	Bochov	5	280,00	1000,00	0	1
33	Hroznětín	5	157,00	1330,00	0	0
34	Loket	5	100,00	1500,00	0	3
35	Lomnice	5	360,00	0,00	0	0
36	Dalovice	4	64,00	1000,00	0	0
37	Milíkov	4	450,00	500,00	0	0
38	Hranice	4	800,00	2000,00	0	1
39	Lipová	4	5253,70	610,00	0	0
40	Plesná	4	2,00	500,00	0	0
41	Březová	3	50,00	10,00	0	0
42	Velká Hleďsebe	3	350,00	500,00	0	0
43	Tři Sekery	3	0,00	0,00	0	0
44	Chyše	3	0,00	0,00	0	0
45	Otročin	3	20,00	200,00	0	0
46	Potůčky	3	20,00	20,00	0	0
47	Stanovice	3	0,00	0,00	0	0
48	Stružná	3	82,00	80,00	0	0
49	Šemnice	3	0,00	0,00	0	0
50	Útvina	3	0,00	0,00	0	0
51	Citice	3	0,00	0,00	0	0
52	Krajková	3	50,00	0,00	0	0
53	Bražec	2	0,00	0,00	0	0
54	Mírová	2	1551,00	1000,00	0	1
55	Děpoltovice	2	480,00	0,00	0	0
56	Dolní Rychnov	2	0,00	0,00	0	0
57	Pomezí nad Ohří	2	0,00	0,00	0	0

pokračuje na další straně

Strana 10

Počet požárů na území jednotlivých obcí 2/2

Poř.	Obec	Počet požárů	Přímé škody v tis. Kč	Uchráněné hodnoty tis. Kč	Usmrceno	Zraněno
58	Tuřany	2	0,00	0,00	0	0
59	Lázně Kynžvart	2	1000,00	5000,00	0	1
60	Libá	2	20,00	100,00	0	2
61	Abertamy	2	0,00	0,00	0	0
62	Bečov nad Teplou	2	0,00	0,00	0	0
63	Hradiště	2	0,00	0,00	0	0
64	Kyselka	2	0,00	0,00	0	0
65	Merklín	2	0,00	0,00	0	0
66	Sadov	2	0,00	0,00	0	0
67	Vojkovice	2	100,00	0,00	0	1
68	Královské Poříčí	2	0,00	0,00	0	0
69	Šindelová	2	0,00	0,00	0	0
70	Poustka	2	0,00	0,00	0	0
71	Vysoká Pec	2	0,00	0,00	0	0
72	Krásný Les	2	10000,00	100,00	0	0
73	Nové Hamry	1	2,00	0,00	0	0
74	Otovice	1	0,00	0,00	0	0
75	Andělská Hora	1	0,00	0,00	0	0
76	Smolné Pece	1	0,00	0,00	0	0
77	Hájek	1	0,00	0,00	0	0
78	Tatrovce	1	100,00	1 000,00	0	0
79	Krásná	1	0,00	0,00	0	0
80	Okrouhlá	1	0,00	0,00	0	0
81	Žádub-Závišín	1	0,00	0,00	0	0
82	Valy	1	0,00	0,00	0	0
83	Prameny	1	0,00	0,00	0	0
84	Odrava	1	0,00	0,00	0	0
85	Drmoul	1	0,00	0,00	0	0
86	Luby	1	5,00	30,00	0	0
87	Mnichov	1	0,00	0,00	0	0
88	Trstěnice	1	200,00	0,00	0	0
89	Krásné Údolí	1	0,00	0,00	0	0
90	Pernink	1	0,00	0,00	0	0
91	Pšov	1	0,00	0,00	0	0
92	Štědrá	1	70,00	0,00	0	0
93	Verušičky	1	0,00	0,00	0	1
93	Píla	1	0,00	0,00	0	0
94	Bublava	1	0,00	0,00	0	0
95	Dolní Nivy	1	0,00	0,00	0	0
96	Chlum Svaté Maří	1	0,00	0,00	0	0
97	Nová Ves	1	0,00	0,00	0	0
98	Přebuz	1	0,00	0,00	0	0
99	Staré Sedlo	1	0,00	0,00	0	0
100	Stříbrná	1	0,00	0,00	0	0
101	Velký Luh	1	0,00	0,00	0	0
102	Chodov	1	300,00	50,00	0	0
103						
104						

Počet událostí v jednotlivých obcích Karlovarském kraji dle typu události 1/3

Legenda ke sloupcům

P - POŽÁR

DN - DOPRAVNÍ NEHODA

UNL - Únik nebezpečné chemické látky

TH - Technická havárie

RH - Radiační havárie

OMU - Ostatní mimořádné události

PP - Planý poplach

kod obce	Obec	P	DN	UNL	TH	RH	OMU	PP	Celkem	
554961	Karlovy Vary	81	99	78	432	96	48	48	786	1.
560286	Cheb	79	53	48	300	53	0	53	533	2.
554481	Sokolov	29	34	25	261	33	0	33	382	3.
555428	Mariánské Lázně	23	24	11	150	13	1	12	221	4.
554642	Ostrov	32	16	22	101	15	0	15	186	5.
554499	Aš	36	22	12	96	9	0	9	175	6.
560383	Chodov	27	11	27	96	6	0	6	167	7.
555380	Nejdek	14	13	30	98	2	0	2	157	8.
560367	Kraslice	11	9	8	53	1	0	1	82	9.
560472	Horní Slavkov	12	7	5	54	3	0	3	81	10.
554529	Toužim	11	7		53	0	0	0	77	
560499	Františkovy Lázně	18	13	9	25	1	0	1	66	
555631	Kynšperk nad Ohří	10	8	8	40	0	0	0	66	
560707	Jáchymov	13	8	9	31	1	0	1	62	
560359	Teplá	11	13	3	30	2	0	2	59	
555657	Bochov	5	11	6	28	2	0	2	52	
560294	Nová Role	6	5	3	34	4	0	4	52	
555215	Stráž nad Ohří	0	19	2	30	0	0	0	51	
560570	Březová	7	7	3	26	4	0	4	47	
560537	Rotava	9	5	2	30	0	0	0	46	
560600	Bečov nad Teplou	2	15	4	18	5	0	5	44	
555029	Žlutice	7	2	2	32	1	0	1	44	
554995	Nové Sedlo	9	14	6	14	0	0	0	43	
560588	Habartov	10	3	0	28	1	0	1	42	
555398	Vřesová	6	0	3	8	24	0	24	41	
555177	Loket	5	4	0	31	0	0	0	40	
554553	Dolní Žandov	6	10	7	12	0	0	0	35	
555762	Oloví	9	8	3	15	0	0	0	35	
554502	Jindřichovice	8	5	2	16	2	0	2	33	
555584	Hájek	1	5	5	9	12	0	12	32	
554545	Krásno	0	3	1	25	1	0	1	30	
554812	Hranice	4	6	1	17	1	0	1	29	
555479	Hazlov	7	11	0	9	0	0	0	27	
538434	Lázně Kynžvart	2	4	0	19	1	0	1	26	
555185	Luby	1	8	3	14	0	0	0	26	
538159	Hroznětín	5	9	1	11	0	0	0	26	
538591	Vintřov	9	3	3	9	0	0	0	24	
539112	Dalovice	4	3	3	10	2	0	2	22	
539279	Stanovice	3	2	0	17	0	0	0	22	
554740	Šemnice	3	3	2	14	0	0	0	22	
554600	Merklín	2	2	1	16	0	0	0	21	
554634	Odrava	1	10	0	6	3	0	3	20	
560341	Kyselka	2	3	0	14	1	0	1	20	
538795	Jenišov	5	4	7	3	0	0	0	19	
560456	Svatava	6	5	1	7	0	0	0	19	
537918	Stará Voda	0	10	2	7	0	0	0	19	
555363	Plesná	4	0	2	12	0	0	0	18	
555550	Skalná	0	4	2	12	0	0	0	18	
555592	Verušičky	1	10	1	6	0	0	0	18	
538337	Hory	0	3	5	9	0	0	0	17	

pokračuje na další straně

Počet událostí v jednotlivých obcích Karlovarském kraji dle typu události 2/3

Legenda ke sloupcům

P - POŽÁR

DN - DOPRAVNÍ NEHODA

UNL - Únik nebezpečné chemické látky

TH - Technická havárie (mimo UNL)

RHN - Radioční havárie a nehoda

OMU - Ostatní mimořádné události

PP - Planý poplach

kod obce	Obec	P	DN	UNL	TH	RH	OMU	PP	Celkem
560464	Potůčky	3	2	2	10	0	0	0	17
537926	Otovice	1	4	0	11	0	0	0	16
555533	Děpoltovice	2	3	1	10	0	0	0	16
560685	Citice	3	2	0	11	0	0	0	16
554618	Velká Hleďsebe	3	4	0	8	0	0	0	15
578045	Tři Sekery	3	0	0	12	0	0	0	15
538906	Abertamy	2	1	2	10	0	0	0	15
539554	Sadov	2	5	0	8	0	0	0	15
555711	Útvina	3	2	1	9	0	0	0	15
537969	Březová	3	2	0	9	0	0	0	14
554626	Vojtanov	0	8	0	4	2	1	1	14
506486	Libá	2	3	0	9	0	0	0	14
538116	Lipová	4	1	0	9	0	0	0	14
538396	Bukovany	7	1	1	5	0	0	0	14
538868	Lomnice	5	0	1	8	0	0	0	14
554979	Šindelová	2	1	0	10	1	0	1	14
555207	Krásná	1	7	0	4	1	0	1	13
560413	Třebeň	7	0	3	2	1	0	1	13
555452	Drmoul	1	2	1	8	1	0	1	13
555622	Pšov	1	1	0	11	0	0	0	13
560316	Dolní Rychnov	2	4	2	4	0	0	0	12
554855	Okrouhlá	1	4	1	5	1	0	1	12
555444	Hradiště	2	0	1	9	0	0	0	12
560332	Chyše	3	0	0	9	0	0	0	12
560651	Krajková	3	3	0	6	0	0	0	12
537870	Královské Poříčí	2	5	0	4	1	0	1	12
538922	Krásný Les	2	2	2	6	0	0	0	12
554880	Stružná	3	1	4	3	0	0	0	11
555304	Bublava	1	4	0	5	0	0	0	10
555347	Dolní Nivy	1	4	1	4	0	0	0	10
555525	Nový Kostel	0	4	0	5	0	0	0	9
555614	Pernink	1	6	0	2	0	0	0	9
555681	Pomezí nad Ohří	2	2	1	1	2	1	1	8
560545	Milíkov	4	0	0	4	0	0	0	8
560561	Trstěnice	1	6	0	1	0	0	0	8
539023	Božichany	0	1	0	7	0	0	0	8
554693	Vojkovice	2	2	0	4	0	0	0	8
554707	Píla	1	0	0	7	0	0	0	8
555738	Nová Ves	1	2	0	5	0	0	0	8
560618	Staré Sedlo	1	3	2	2	0	0	0	8
560642	Nové Hamry	1	1	1	4	0	0	0	7
579360	Šabina	0	3	0	4	0	0	0	7
506494	Tatrovce	1	0	1	5	0	0	0	7
539431	Ovesné Kladruby	0	0	1	6	0	0	0	7
539619	Tuřany	2	2	1	1	1	0	1	7
554651	Otročin	3	1	0	3	0	0	0	7
555169	Poustka	2	3	0	2	0	0	0	7
555690	Boží Dar	0	1	1	2	2	1	1	6
560308	Andělská Hora	1	0	1	4	0	0	0	6
500127	Kolová	0	0	1	5	0	0	0	6

pokračuje na další straně

Počet událostí v jednotlivých obcích Karlovarském kraji dle typu události 3/3

Legenda ke sloupcům

P - POŽÁR

DN - DOPRAVNÍ NEHODA

UNL - Únik nebezpečné chemické látky

TH - Technická havárie (mimo UNL)

RHN - Radiační havárie a nehoda

OMU - Ostatní mimořádné události

PP - Planý poplach

kod obce	Obec	P	DN	UNL	TH	RH	OMU	PP	Celkem
538001	Přebuz	1	1	0	4	0	0	0	6
538817	Rovná	0	3	0	3	0	0	0	6
554596	Těšovice	0	0	1	5	0	0	0	6
555045	Čichalov	0	3	1	1	0	0	0	5
555703	Josefov	0	1	1	3	0	0	0	5
560375	Mírová	2	1	0	2	0	0	0	5
578029	Podhradí	0	2	0	3	0	0	0	5
506621	Horní Blatná	0	0	0	5	0	0	0	5
539376	Krásné Údolí	1	1	0	3	0	0	0	5
539473	Velichov	0	0	2	3	0	0	0	5
539481	Libavské Údolí	0	2	1	2	0	0	0	5
539538	Velký Luh	1	1	0	3	0	0	0	5
554677	Vysoká Pec	2	1	1	1	0	0	0	5
560324	Bražec	2	1	0	1	0	0	0	4
577979	Zádub-Závišín	1	0	1	2	0	0	0	4
511587	Prameny	1	2	0	1	0	0	0	4
538663	Nebanice	0	2	1	1	0	0	0	4
555258	Štědrá	1	1	0	2	0	0	0	4
560421	Valeč	0	0	0	4	0	0	0	4
560677	Dasnice	0	0	0	4	0	0	0	4
500101	Kaceřov	0	1	0	3	0	0	0	4
537934	Stříbrná	1	0	1	2	0	0	0	4
538019	Vrbice	0	3	1	0	0	0	0	4
551651	Chodov	1	3	0	0	0	0	0	4
554511	Černava	0	0	1	2	0	0	0	3
560596	Křižovatka	0	1	0	2	0	0	0	3
578002	Milhostov	0	1	0	2	0	0	0	3
537845	Doupovské Hradiště	0	0	0	1	1	0	1	2
578011	Smolné Pece	1	0	0	1	0	0	0	2
538027	Valy	1	0	0	1	0	0	0	2
539074	Mnichov	1	1	0	0	0	0	0	2
	Chlum Svaté Maří	1	0	0	1	0	0	0	2
	Teplička	0	0	0	1	0	0	0	1
556947	Vlkovice	0	1	0	0	0	0	0	1

Počet událostí na území ORP v Karlovarském kraji dle typu události

Legenda ke sloupcům

P - POŽÁR

DN - DOPRAVNÍ NEHODA

UNL - Únik nebezpečné chemické látky

TH - Technická havárie (mimo UNL)

RHN - Radiační havárie a nehoda

OMU - Ostatní mimořádné události

PP - Planý poplach

území ORP	P	DN	UNL	TH	RH	OMU	PP	Celkem
Aš	48	48	13	129	0	0	11	249
Cheb	134	130	78	431	0	2	62	837
Mariánské Lázně	48	67	19	245	0	1	16	396
Karlovy Vary	180	215	161	895	0	48	65	1 564
Ostrov	63	73	49	241	0	1	30	457
Kraslice	42	33	16	135	0	0	4	230
Sokolov	157	133	93	678	0	0	73	1 134
Celkem	672	699	429	2 754	0	52	261	4 867

Počet událostí v Karlovarském kraji v jednotlivých územních odborech dle typu události

Legenda ke sloupcům

P - POŽÁR

DN - DOPRAVNÍ NEHODA

UNL - Únik nebezpečné chemické látky

TH - Technická havárie (mimo UNL)

RHN - Radiační havárie a nehoda

OMU - Ostatní mimořádné události

PP - Planý poplach

územní odbor	P	DN	UNL	TH	RH	OMU	PP	Celkem
Cheb	228	226	114	766	0	3	89	1426
Karlovy Vary	275	299	165	1079	0	49	95	1962
Sokolov	197	167	109	842	0	0	77	1392
Karlovarský kraj	700	692	388	2687	0	52	261	4780

Informace o zachráněných, evakuovaných, usmrcených a zraněných osobách

územní odbor	Usmrceno osob celkem	Usmrceno hasičů celkem	Zraněno osob	Zraněno hasičů prof.	Zraněno hasičů mimo prof.	Počet evakuovaných osob	Počet zachr. osob
Cheb	54	0	345	5	1	272	306
Karlovy Vary	68	0	508	5	2	97	479
Sokolov	46	0	271	1	2	72	254
Karlovarský kraj	168	0	1124	8	5	441	1039

Zásahy jednotek PO v Karlovarském kraji dle územních odborů

územní odbor	Počet zásahů CELKEM	Počet zásahů HZS ČR	Počet zásahů SDH obcí	Počet zásahů HZS podniků	Počet zásahů SDH podniků
Cheb	2309	1470	698	140	0
Karlovy Vary	3299	1743	1464	77	15
Sokolov	2022	1053	892	77	0
Karlovarský kraj	7630	4266	3054	294	15

Srovnání počtu událostí za posledních 9 let

	2012	2013	2014	2015	2016	2017	2018	2019
Požár	847	713	678	802	644	670	737	699
Dopravní nehoda	535	552	634	656	655	651	642	692
Technický zásah vč. ÚNL	2 131	2 296	2 276	2 636	1 915	3 195	2 999	3 077
Planý poplach	311	301	294	266	266	321	299	317
Celkem	3 216	3 791	3 682	3 824	3 862	3 882	4 360	4 785

Dlouhodobý vývoj počtu událostí na území Karlovarského kraje

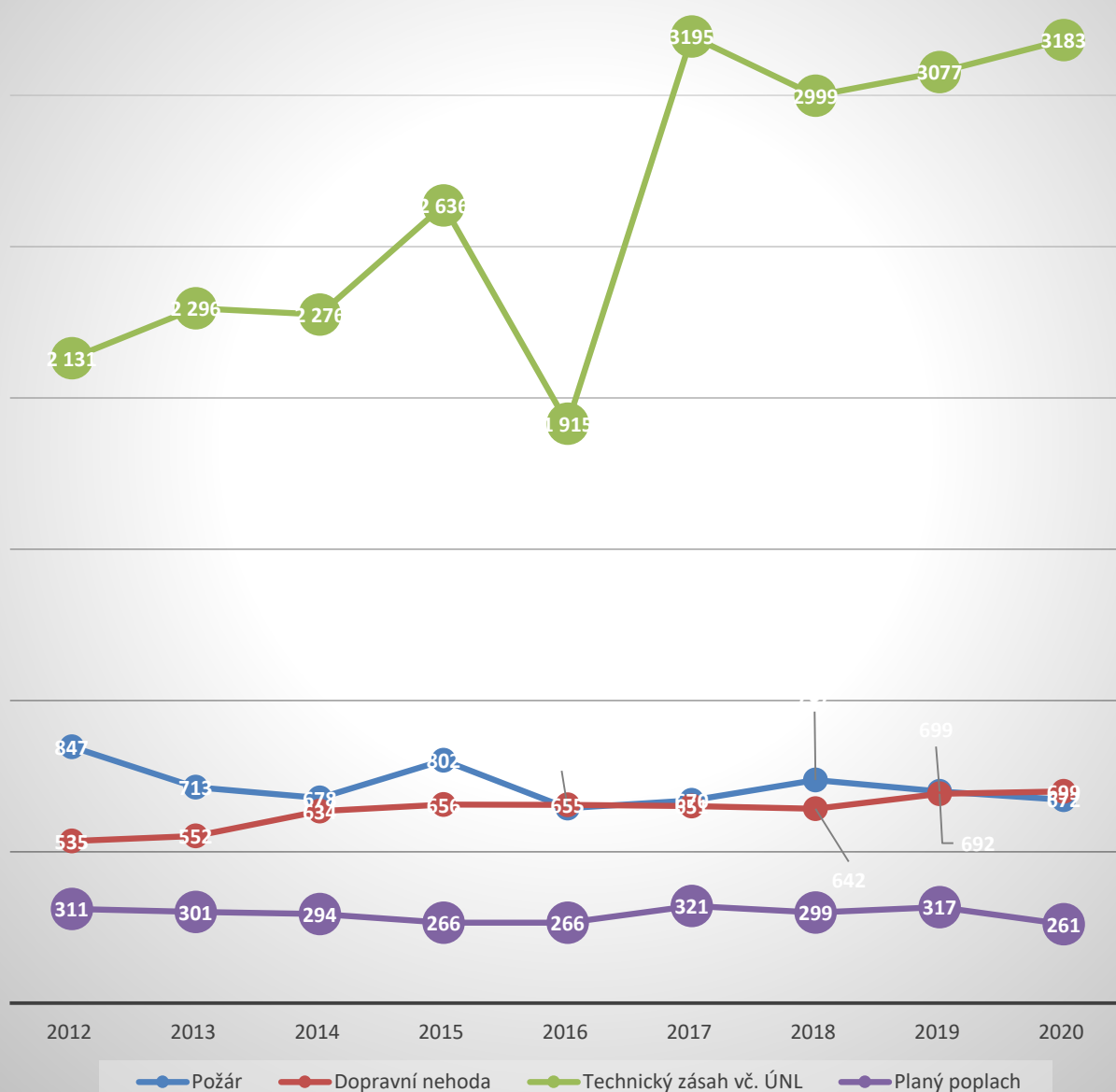

Průměrný počet událostí na den

Technický zásah = Technická havárie+Technická pomoc+Technologická pomoc+Ostatní pomoc

	2013	2014	2015	2016	2017	2018	2019	2020
Požár	1,95	1,857	2,19	1,81	1,83	2,04	1,91	1,84
Dopravní nehoda (DN)	1,51	1,737	1,79	1,78	1,78	1,75	1,89	1,91
Technické zásahy (TZ)	6,29	6,235	7,22	5,23	7,71	7,09	7,36	8,72
Planý poplach	0,82	0,805	0,72	0,72	0,87	0,81	0,86	0,71
Celkem	10,57	10,634	11,92	9,54	12,19	11,69	12,02	13,18

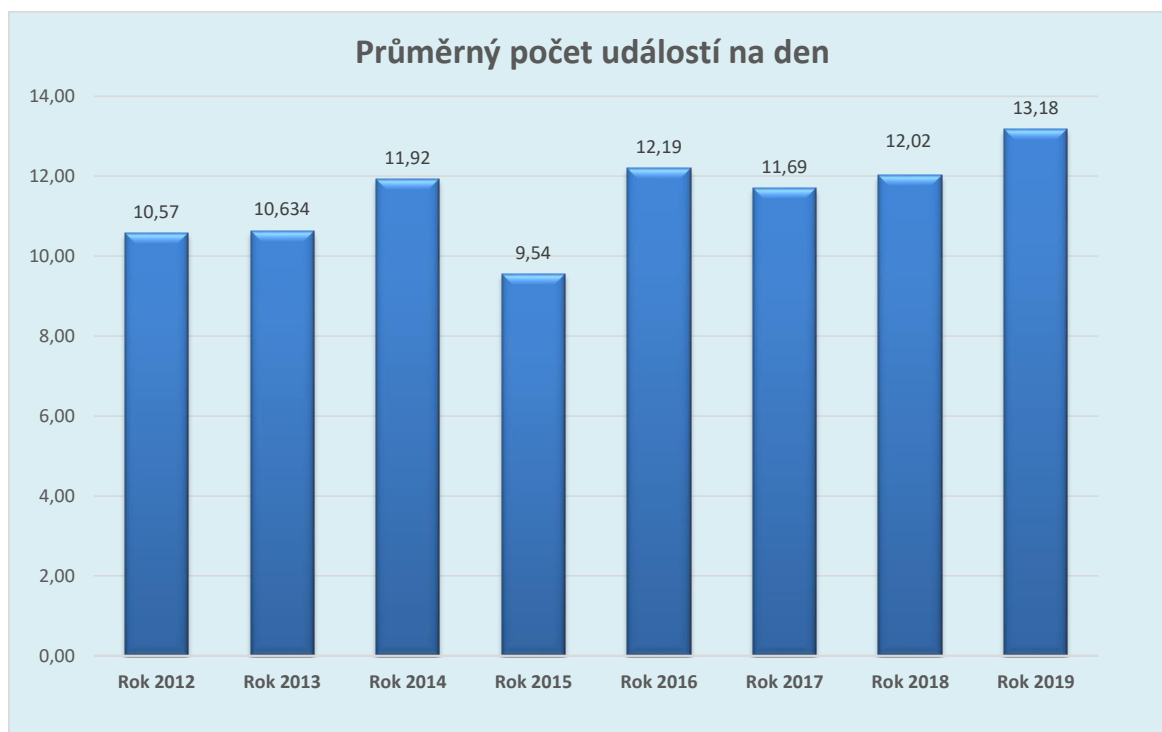

Počet zásahů v souvislosti s nákazou COVID 19

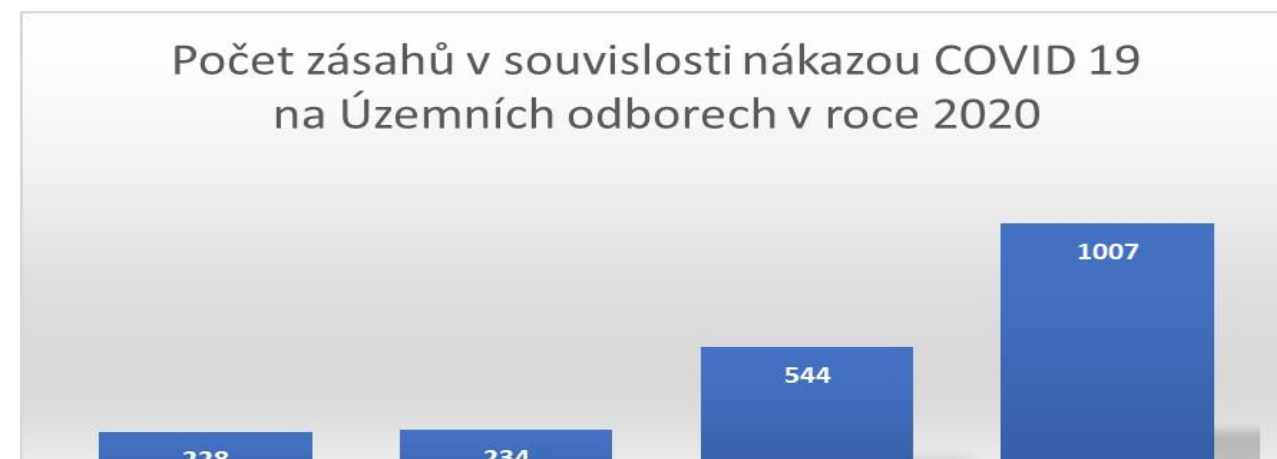
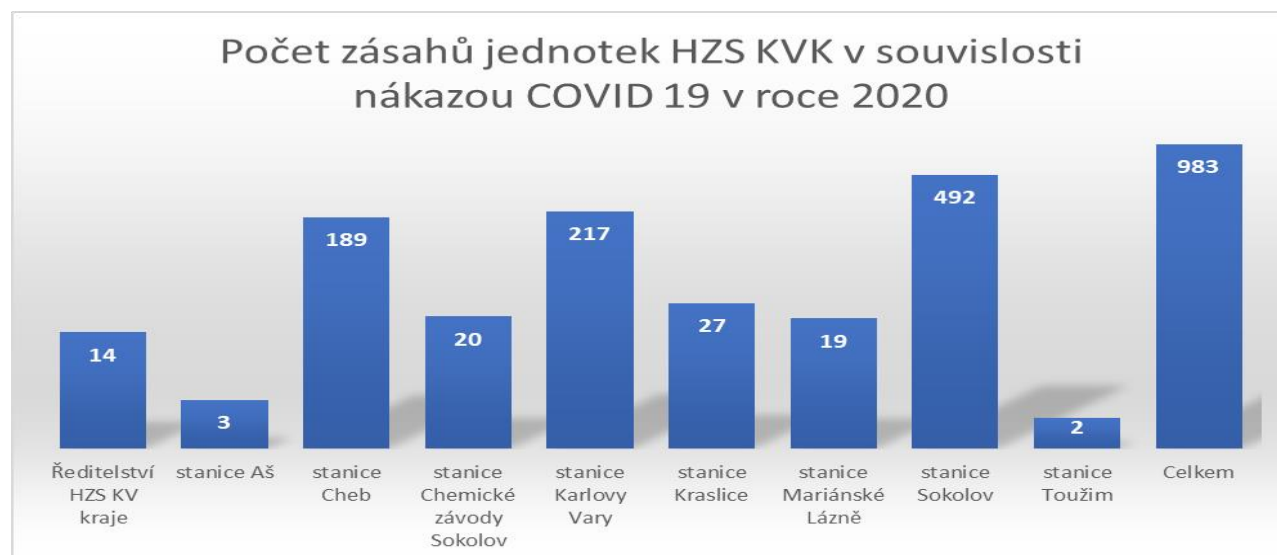
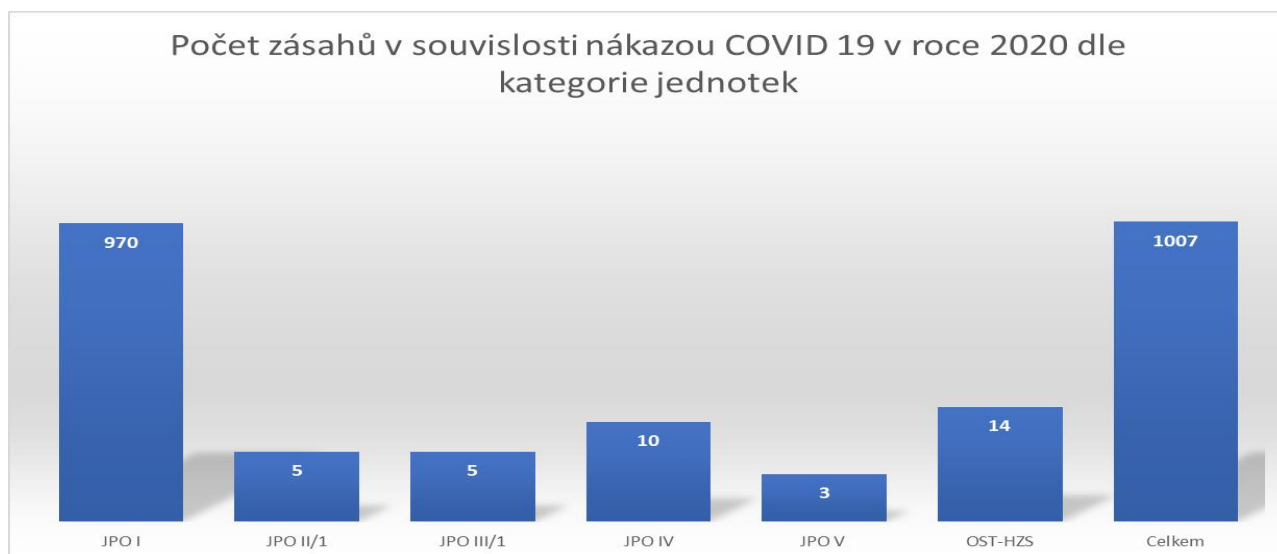

220

Cheb

221

Karlovy Vary

222

Sokolov

223

Celkem

Počet volání na tísňové linky

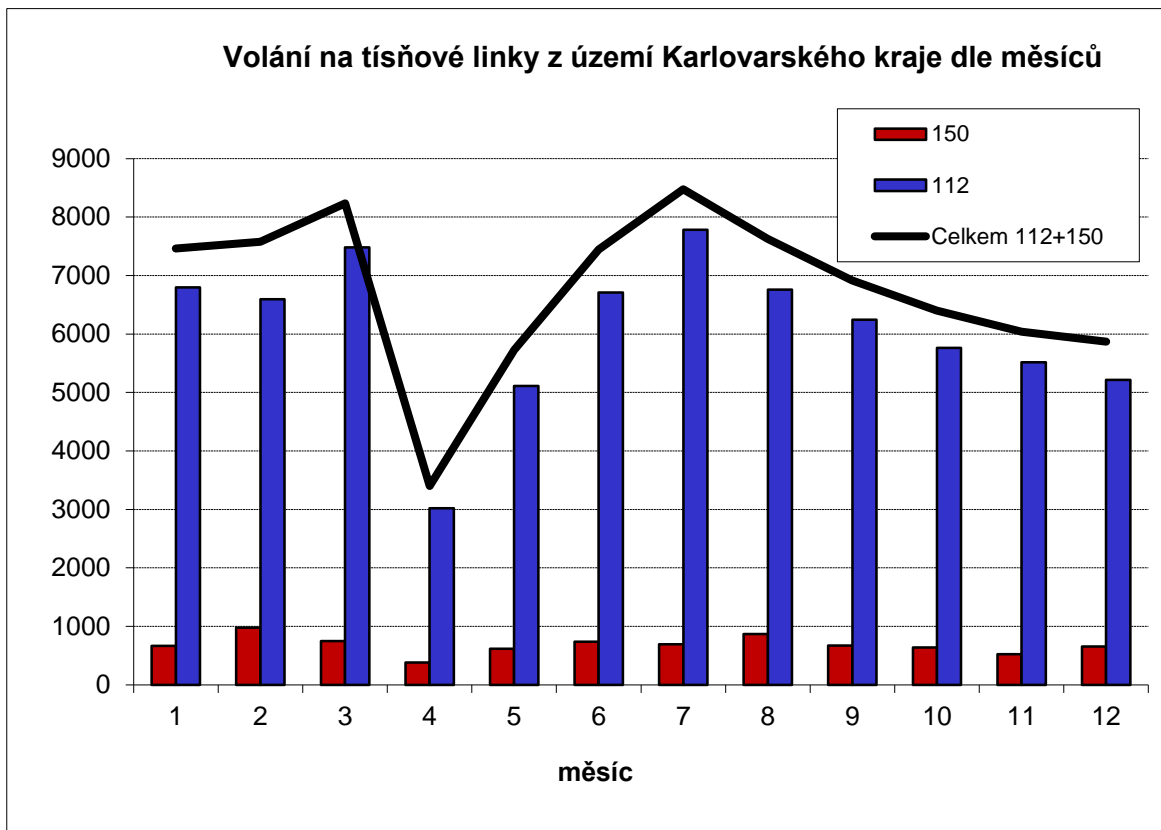

Počet předaných událostí z TCTV K.Vary pro jednotlivé složky IZS				
Lokalita	HZS	PCR	ZZS	Celkem
Karlovy Vary	2 977	3 072	5 190	11 239

